

El Norte de Castilla

LUNES 2 DE OCTUBRE DEL 2006 • AÑO 150 • DIARIO INDEPENDIENTE • NÚMERO 57.479 • PRECIO: 1 EURO • WWW.NORTEDecastilla.es

150

VALLADOLID

VIDA SOCIO

LA ETERNA JUVENTUD

Estas personas intentan paliar de alguna manera las deficiencias de la vejez. Una labor que puede ayudar a mejorar la calidad de vida de la población y así, dominar la vejez con dignidad.



INTERNACIONAL

Los primeros resultados oficiales en Brasil otorgan la victoria a Lula

Con el 70% de los votos escrutados, no se avizora la mayoría absoluta y deberá enfrentarse en segunda vuelta a Alokem.

ESPAÑA

El cantor Capullo de Jerez acusado de intentar quemar a un bebé

El poeta octavo de la lírica jerezana, que tiene de torero con guitarra a una niña de 20 meses, también se enfrentará al juez por el suceso.

Amoedo advierte a 32 alcaldes de la región de que irá al fiscal por su falta de colaboración

El Procurador del Común ha reclamado información sin éxito a cuatro grandes ciudades

El Procurador del Común de Castilla y León, Javier Amoedo, ha aconsejado a los regidores de 32 municipios de la región -entre los que figuran los de Valladolid, Salamanca, León y Zamora- con acudir al fiscal al seguir haciendo caso omiso de sus peticiones de información. El defensor de los habitantes de la comunidad se ha visto obligado a tomar en cuenta cinco ocasiones sus demandas de colaboración, lo que según sus palabras dificulta su labor y vulnera los principios de eficacia a los ciudadanos.

Deportes lunes



El centrocampista del Real Valladolid, Javi Barco, celebra el gol que marca el 2-2 en el partido.

Tres errores condenan al Real Valladolid ante el Salamanca



Llorente hizo los dos tantos del cuadro blanquivioleta, que pese a la derrota volvió a dar una buena imagen.

DEPORTES A 18

BALONMANO

El BM Valladolid se estrena en la Liga de Campeones con una victoria en Ucrania.

DEPORTES A 18

FÓRMULA 1

Schumacher gana en China y arrebató a Alonso el liderato del Mundial de pilotos.

DEPORTES A 22



Infografía del interior de las terrazas. I. GONZÁLEZ VARGO Y PICO

La Acera de Recoletos estrenará terrazas bioclimáticas que podrán utilizarse todo el año

Dos establecimientos hosteleros del bulevar ya han dado el visto bueno a las instalaciones, que abrirán en un plazo de dos meses.

El precio de la infraestructura ronda los 180.000 euros.

PAÓN A 213

| RESUMEN | | | |
|-----------------|----|------------|---|
| VALLADOLID | 2 | SEVILLA | 2 |
| CASTILLA Y LEÓN | 1 | VALLADOLID | 2 |
| OSUNA | 0 | WALSLEY | 1 |
| WALSLEY | 1 | CASTILLA | 1 |
| ESPANA | 0 | WALSLEY | 1 |
| PUNTO | 22 | CASTILLA | 1 |
| WALSLEY | 1 | OSUNA | 1 |
| CASTILLA | 1 | WALSLEY | 1 |

PISCINAS grandes descuentos

GRANDE CALIDAD EN
TEL: 922 00 00 00

TECNIALOR

ECOTERRAZAS EN RECOLETOS

► Etapas de construcción

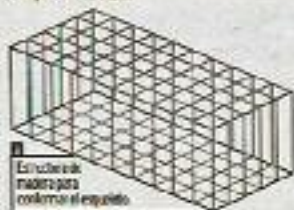

1 Estructura básica para colocar el esqueleto.



2 Colocación de malla de acero y de carpintería de madera.

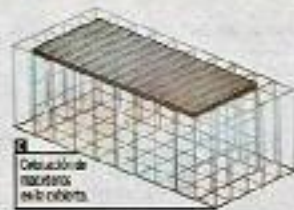

3 Colocación de maderas en la cubierta.



4 Instalación de tuberías para riego vegetal.



5 Instalación de láminas y todo el revestimiento.



6 Conjunto de acabados para el espacio mediante apoyos regulables.

FUNDAMENTO

FUNDAMENTO Se aprovecha la baja incidencia de los rayos solares a través de las fachadas sur y oeste favorecidas por una orientación de instalaciones hacia estos elementos y aislamiento de baja emisividad que capta la energía solar y reduce el calor.

ENVOLUBIMIENTO La presencia de agua evaporada del riego por goteo o por las macetas favorece la renovación por la ventilación cruzada natural que permite el riego y la temperatura durante el día y la ventilación de noche.

COMFORT ACústICO La envolubierta, del vegetal y el aislamiento de maderas combinado acústicamente con un filtro acústico en el interior de las cubiertas con láminas de lana mineral y espuma acústica absorbe el sonido y favorece el confort acústico.

COMFORT TÉRMICO vegetal filtra el CO₂ y el agua en suspensión procedente de la lluvia, mientras que en el interior los techos de las cubiertas favorecen la ventilación y el confort térmico.

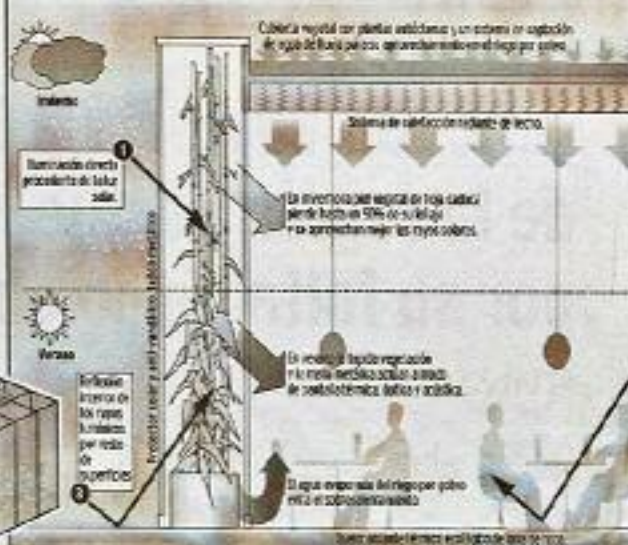

Recoletos estrenará terrazas bioclimáticas que podrán utilizarse durante todo el año

Dos establecimientos del bulevar ya han dado el visto bueno a estas instalaciones, que abrirán en dos meses

El precio de la infraestructura ronda los 180.000 euros

J. ASUA VALLADOLID

La Asua de Recoletos estrenará dentro de dos meses un nuevo concepto de terraza que podrá utilizarse los 365 días del año y cuyo diseño se ha cuidado al mínimo detalle. El proyecto, elaborado por Yaculiam González Vero y Marisa Pina y adjudicado por el Ayuntamiento de Valladolid, se basa en

la arquitectura bioclimática y con el se quiere revitalizar este amplio bulevar de la ciudad, que en los últimos años gana metros gracias a la programación de actos socio-culturales de todo tipo.

Con un coste de 180.000 euros, que tendrán que ser desembolsados por el hotelero interesado, y unas dimensiones que varían entre los dieciséis y sesenta

metros cuadrados, las ecoterrazas están concebidas como un cubo modular de madera flotante desmontable, que aprovecha las condiciones naturales del lugar: en el que se apuesta a través de aspectos como la ventilación natural del volumen, la iluminación y la climatización de su interior a través de una piel de biomateriales.



Mercedes Cantalapiedra con los autores del proyecto. / HERRERA

Una exclusiva de **El Norte de Castilla**

VISTA AL CRE

La única cerámica de Gres porcelánico en España que ofrece un nivel de resistencia y durabilidad superior a cualquier otra cerámica de Gres porcelánico.

El precio de venta al público de esta cerámica es de 3,95 € por pieza.

- 6 PLATOS HORNOS
- 6 PLATOS CUADROS
- 6 PLATOS RECTOS
- 6 TAZAS-PLATOS CAFE

- 6 BOWLS
- 6 ENLACADOS*
- 6 BOLSAS*
- 6 TAZAS*

Todo lo demás y mucho más

150

La Cofradía de los Vinos y las Viandas nombra miembro de honor a Pilar del Olmo



El Clínico reorganiza Urgencias sin ampliar la plantilla ni las consultas

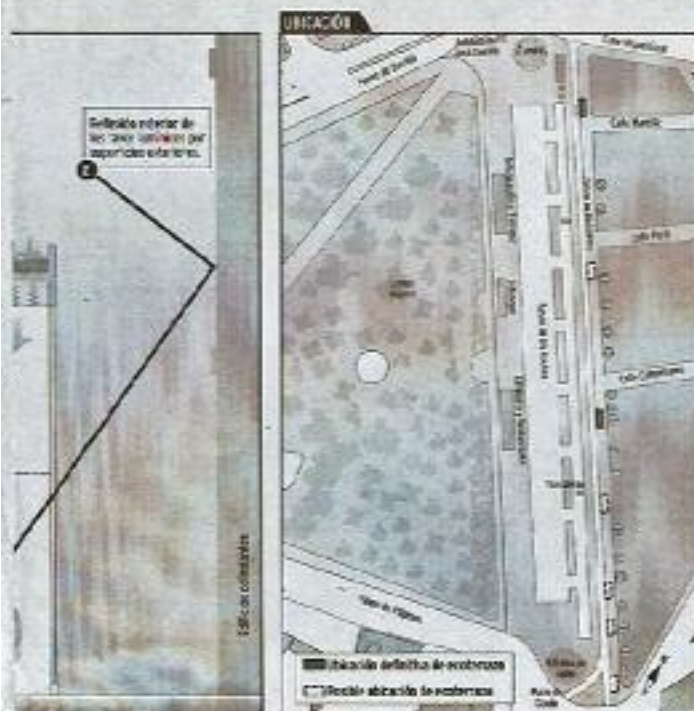

► VENE DE LA PÁGINA ANTERIOR
bú y una cubierta vegetal. Según explican los arquitectos, el diseño busca crear un espacio introvertido y recortable en los fríos meses de invierno, mientras que en el período estival la apertura de ventanales permitirá el contacto con el Campo Grande, eso sí, suavizando el intenso calor con sistemas de refrigeración natural a través del riego por goteo de los maceteros que rodean esta instalación protegida por una malla metálica, que además de decorar tendrá funciones antirradiación.

Los de los siete establecimientos hosteleros de Recópolis en los que es posible su ubicación ya han dado el visto bueno a esta importante inversión.

En principio están pensadas

para la Aceca de Recópolis, pero no descartamos que se puedan colocar en otras zonas de la ciudad que reúnan las condiciones de espacio suficientes para albergarlas», explica la concejala de Comercio y Turismo Mercedes Cantalagüera.

El concepto de confort es el que prima en el diseño y los materiales naturales son mayoría. El aislamiento acústico mediante los diferentes elementos que separan

interior y exterior —malla metálica, piel vegetal y carpintería de madera con doble acristalamiento—, así como los acabados interiores en bambú y madera aseguran la absorción del sonido. Visiblemente, la malla metálica y el bambú actúan de filtro y a la vez crean un efecto de luces y sombras en el interior. Olfativamente, se aprovechan las fragancias de las distintas especies vegetales para neutralizar los posibles malos olores que genera el tráfico rodado en el exterior, según explica los autores de este proyecto en el que se quiere dar un valor añadido al paseo que será posible en el caso histórico desde la futura estación del Tren de Alta Velocidad, como destaca Mercedes Cantalagüera.

El Ayuntamiento permitirá ubicar estas terrazas en otras zonas

El uso de distintas especies de bambú permitirá matizar la luz y refrigerar el interior

J. A. VALLADOLID

En las estancias, que contarán con el salón, una barra y un almuerzo para las cámaras, el bambú jugará un papel fundamental. Los arquitectos han elegido diferentes especies para cada fachada. Algunas de ellas pierden follaje en invierno, lo que permite la entrada de luz natural, mientras que otras

mantienen la hoja, de manera que actúan de barrera contra el viento del norte. En la cubierta, un jardín con especies autóctonas amortiguará el sol de pleno y recogerá el agua de la lluvia, que se distribuirá luego en el riego por goteo para refrigerar el local. El proyecto se ha realizado específicamente para Recópolis, pero se puede adaptar a otras zonas de la ciudad con condiciones naturales diferentes.

Escuela de Negocios
abierto plaza de inscripción 2006-2007

TE MOSTRAMOS EL CAMINO A TU FUTURO

Máster en Dirección Comercial y Marketing
IV PROMOCIÓN

Máster en Contratos Externos
X PROMOCIÓN

Máster en Dirección de Empresas
(M.B.A) Versión Ejecutiva
X PROMOCIÓN

Máster en Dirección de Empresas
(M.B.A) Versión Controller
I PROMOCIÓN

Máster en Gestión de Sistemas
Integrados de Calidad, Medio Ambiente
y Prevención de Riesgos Laborales
VI PROMOCIÓN

Máster en Dirección de Recursos Humanos
VI PROMOCIÓN

Máster en Asesoría Jurídica y Fiscal de
Empresas
VI PROMOCIÓN

Máster en Dirección de Empresas
Turísticas
I PROMOCIÓN

Curso Superior Especial en Gestión
de Empresas
V PROMOCIÓN

Curso Superior Especial Profesionales
I PROMOCIÓN

Caixa España

Los servicios de elección de la inscripción en este curso académico y el correspondiente plazo de la matrícula de plaza están del 15 al 18 de septiembre de 2006 en los teléfonos de atención al alumno del 91 200 00 00 del 9:00 a las 18:00 horas de lunes a viernes.

ER

EF

Cámara

Asociación de Empresarios